Commune de REYRIEUX (01)

Reyrieux

PLAN LOCAL D'URBANISME

18 Plan du classement sonore des infrastructures de transports terrestres

Planche Globale - Echelle : 1/5000

Plan local d'urbanisme :
- Plan Local d'Urbanisme approuvé par délibération du Conseil Municipal en date du 21 Janvier 2008
- Arrêt du projet de PLU par délibération du Conseil Municipal en date du : 30 Mai 2016

Vu pour être annexé à la délibération du Conseil Municipal en date du : 30 Mai 2016

Révisions et modifications :

Réalités
Bureau d'études REALITES
34, Rue Georges Plasse
42300 Roanne
Tél : 04 77 67 83 56 - Fax : 04 77 23 01 85
E-mail : urbanisme@realites-be.fr www.realites-be.fr

Legende :
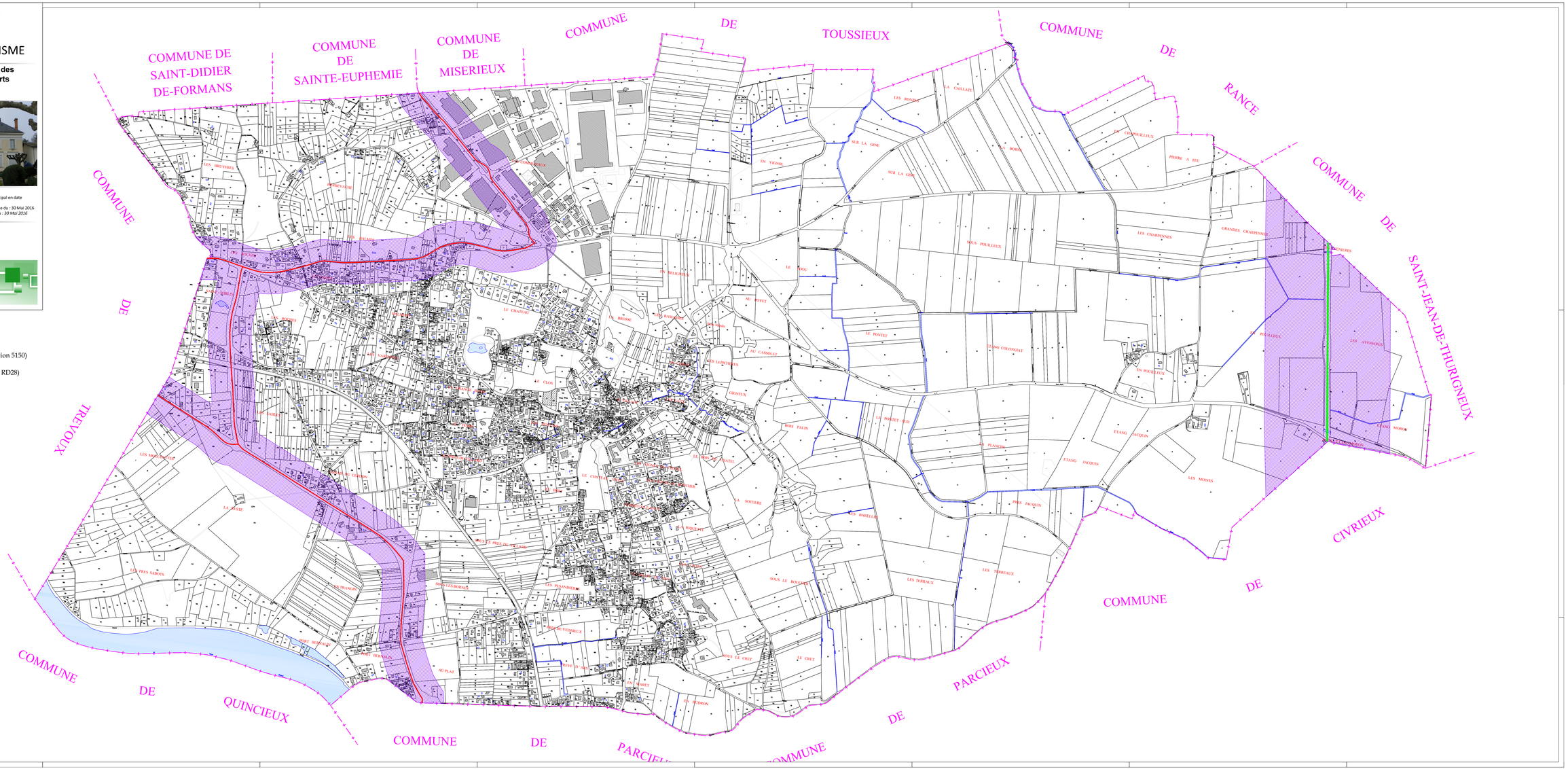
- : Infrastructure de type 1 (ligne 752 - section 5150)
- : Infrastructure de type 3 (RD933 - RD6 - RD28)
- : Secteurs affectés par le bruit